

2026년도 (재)안산문화재단 출연안

의안 번호	9-881
----------	-------

제출년월일 : 2025. 10. 13.

제 출 자 : 안 산 시 장

제안이유

- 지역문화진흥을 위해 설립·운영 중인 안산문화재단의 2026년도 출연금에 대해 지방재정법 제18조에 따라 안산시의회의 의결을 얻고자 함

주요내용

- 시민의 문화적 삶의 질 향상과 다양한 수요계층에게 문화복지를 제공하기 위한 문화정책개발, 문화예술진흥, 공연, 예술교육, 축제 등의 추진과 문화시설 관리를 위해 안산문화재단에 11,860,975천원을 출연하고자 함

세부내용 : 별 첨 【붙임 1】

방침결정문 : 별 첨 【붙임 2】

【붙임 1】 세부내용

운영 개요

1. 지원근거

- 「지방자치단체 출자·출연 기관의 운영에 관한 법률」 제4조
- 「안산시 안산문화재단 설립 및 운영 조례」 제12조(운영재원 등)

2. 필요성

- 시민의 문화적 삶의 질 향상과 다양한 수요계층에게 문화복지를 제공하기 위한 문화정책개발, 지역문화예술진흥, 공연, 예술교육, 전시, 축제 등의 사업운영과 공연장, 미술관 등의 시설운영을 하기 위함

출연기관 일반 현황

1. 연혁 및 주요사업

- 연혁

연도	일시	내용
2004	10. 2.	안산문화예술의전당 개관
2006	4. 7.	안산문화재단 설립 및 운영조례 제정
2007	1. 2.	안산문화예술의전당 재단법인 출범
2007	8. 20.	전문예술법인 선정
2013	1. 2.	(재)안산문화재단 출범
2013	4. 5.	단원미술관 신축 건물 준공 및 재개관
2015	2. 1.	안산문화광장 인수 사업개시
2015	6. 1.	단원미술관 3관(콘텐츠관) 준공
2016	4. 4.	한대앞역 문화공간 '아뜨시플'인수 사업개시
2019	11. 7.	2019 문화체육관광부 예술경영대상 우수예술법인 선정
2020	4. 1.	소극장 보노마루 인수 사업개시
2022	3. 29.	단원미술관을 김홍도미술관으로 명칭 변경
2023	10. 17.	안산국제거리극축제, 문화체육관광부 로컬100 선정
2024	2. 15.	뮤지컬 '전설의 리틀 농구단' 일본 진출
2025	8. 24	전국지자체 소극장(보노마루) 최초 100% 재생에너지 전환

○ 주요사업

가. 문화예술공간 운영 및 대관사업

- 안산문화예술의전당(3개 극장, 4개 전시실, 국제회의장 등)
- 김홍도미술관(2개 전시관, 상상미술공장, 콘텐츠관)
- 소극장 보노마루(소공연장 1개)
- 안산문화광장(폭 56M, 길이 1,163M)
- 아프시플 연습공간(구, 한대앞역 자전거보관소)

나. 지역문화예술정책

- 지속가능한 성장을 위한 경영정책 및 조직전략 연구
- 문화정책 세미나 및 라운드테이블 운영
- 지속가능한 성장을 위한 ESG 경영체계 확립 및 실천방안 수립

다. 공연사업

- 시민 문화향유 신장을 위한 우수 콘텐츠 확보
- 창의적 도시브랜드를 위한 ‘극작가 아고라’ 서울예대와의 협력 지속
- 청소년 및 문화소외계층에 대한 문화복지(키움티켓, 문화나눔미)제공
- 고객서비스 지원 강화 : 대관단체, 관객 대상 운영과 관람 매너 협약 방식 및 준수 단계 지원 강화

라. 전시사업 및 김홍도미술관 정체성 확립

- 김홍도미술관의 정체성을 반영한 전시 콘텐츠 개발 및 확산
- 우수한 지역작가 발굴 및 전시공간 지원으로 지속적 창작활동 유도
- 미술관 활성화 위한 콘텐츠 다각화 및 공간 특화 교육프로그램 운영
- 체계적인 소장품 관리 및 보존

마. 지역문화예술진흥

- 안산의 유산 보존과 활용, 문화자원 발굴을 통해 지역의 고유문화 정체성과 유산 가치 확산
- 지역예술인 활동 지원을 통한 창작활성화 및 정주여건 기반 마련
- 지역예술 인프라 향상을 위한 청소년 예술교육 프로그램 운영 및 문화취약계층 예술 향유 기회 확대

바. 축제사업

- 4계절 도시형 축제 콘텐츠 기획으로 활력있는 도시 이미지 구현
 - 안산국제거리극축제(봄): 대한민국 대표 공연예술축제로서의 위상 유지 및 체류형 축제 지향으로 지역 경제 활성화에 기여
 - 여르미오페스티벌(여름): 대중 콘서트와 물놀이 프로그램 구성하여 더위에 지친 시민들이 즐길 수 있는 시간을 마련
 - 김홍도축제(가을): 조선을 대표하는 천재 화가 김홍도를 테마로 다양한 축제 콘텐츠를 마련하여 시민의 문화 향유 욕구 충족과 더불어 안산의 문화적 경쟁력 향상
 - 겨울축제(겨울): 안산문화광장을 활용한 겨울 특화 프로그램(버스킹, 미디어파사드, 전시 등)을 통해, 도시형 겨울 축제를 안산의 랜드마크 조성

2. 인력 및 조직

○ 인력 : 현원 87명¹⁾(정원104명)

(단위: 명 / 2025. 9. 1. 기준)

구분	총계	대표이사	1급 (본부장)	2급	3급	4급	5급	6급	공무직
정원	104	1	2	7	10	14	14	14	42
현원	87	1	2	7	9	11	14	12	31
대표이사	1	1							
본부장	2		2						
감사실	2			1			1		
김홍도미술관	5			1		1	3		
경영기획부	6				2	1	1	2	
경영지원부	38			1		2	3	2	30
지역문화부	5			1	1	1	1	1	
공연기획부	8			1	1	1	1	3	1
시민축제부	4			1	1	1	1		
무대예술부	16			1	4	4	3	4	

1) 휴직자 포함

○ 조직 : 1실 1관 2본부 6부

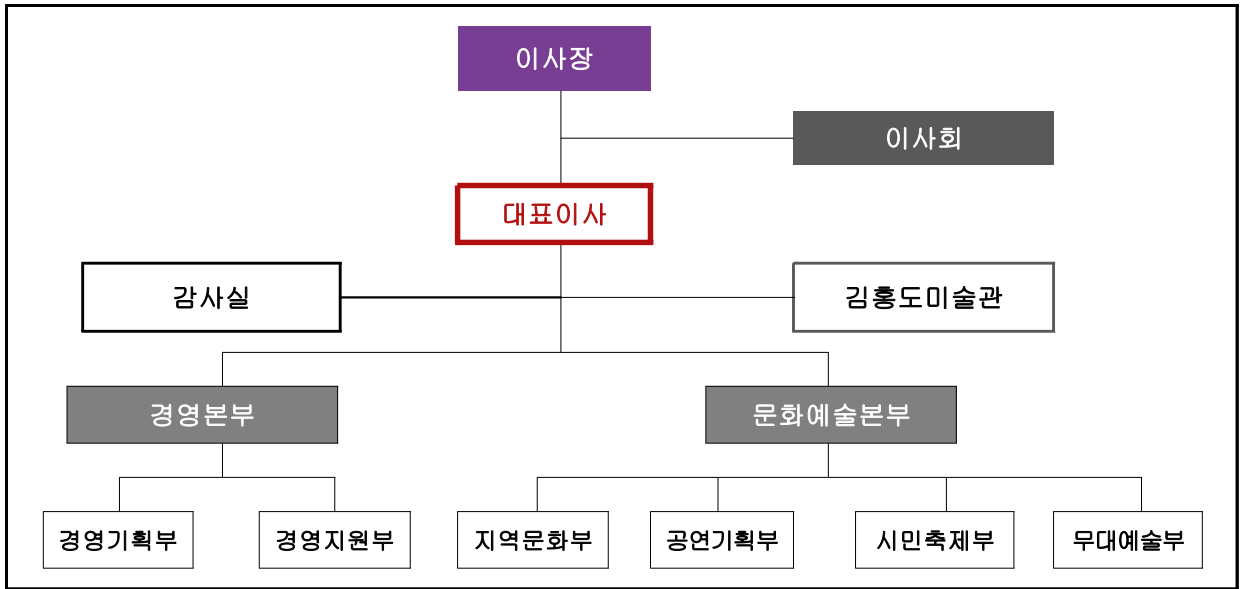

출연금 현황

○ 출연금 금액: 11,860,975천원

출연금	산출기초	지원기관(단체)	비고
11,860,975천원	세부내역 참조	(재)안산문화재단	

○ 세부내역

(단위: 천원)

구분	주요내용	'26년 예산(안)	'25년 예산	비교증감
계		11,860,975	10,822,856	1,038,119
인건비	· 일반직 무기계약근로자(공무직), 기간제 인력운영 · 정책인상분 3.5% · 2026년 안산시 생활임금 반영	6,106,508	5,491,423	615,085
경비	· 공공요금 인상에 따른 운영비 증액 · 시설 노후에 따른 시설비 증액	4,442,125	4,409,936	32,189
사업비	· 정책 문화진흥, 공연 교육 전시 축제사업 등 · 신규사업 증액	1,127,303	751,474	375,829
예비비	· 인력 결원 충원에 따른 봉급예비비 편성 (결원 2명 / 2025. 1. 1 채용예정) · 일반 예비비 편성	93,137	131,423	△38,286
자본적 지출	· 국·공립미술관 평가인증에 따른 작품구입 · 내구연한 지난 자산 교체 및 구매	91,902	38,600	53,302

3. 출연금 증액 사유 (전년 대비)

- 인건비의 경우, 정책 인상 예정분 반영, 무기계약근로자 안산시 생활임금 및 근속기간 상승에 따른 출연금 증액

(증 615,085천원)

- 일반직(56명): 전년 대비 3명 증가, 정책인상분 3.5%
- 무기계약근로자(30명): 전년대비 5명 감소(무기계약근로자→기간제)
※ 안산시 생활임금 적용(시급 11,710원 /월 2,447,390원(월 209시간 기준))
- 기간제근로자(10명): 전년대비 6명 증가(하우스매니저 1명 감, 미화 7명 증)

- 경비(일반관리비 및 시설비)의 경우, 부서별 일반운영비 증감 및 시설별 공공요금 인상, 시설 노후화 재정비 증액(증 32,189천원)

<<시설비 및 부대비>>

- 출입구 시스템매트 설치: 전당 각 출입구에 우천시 미끄럼현상이 심하여 알루미늄시스템매트 설치
- 옥상 차양지붕 설치: 별무리극장 중정 상부 투광창에 누수가 발생
- 국제회의장 냉난방 공사: 국제회의장 좌석이 181석에서 269석으로 증가되어 냉·난방기 추가 설치
- 전기실 냉난방 설치: 전기실 온도상승으로 인한 변압기 등 시설물 안전사고 우려로 인한 설치

<<수선유지교체비>>

- 전당 조정수 전정: 야외공연장 주변 전정작업 미실시로 인해 고사목 등으로 인한 안전사고 예방
- 해돋이극장 카페트 교체: 개관 이후 교체하지 않은 해돋이극장 1층 카페트 교체

- 사업의 경우, 신규사업 및 계속사업 증액(증 375,829천원)

- 자본적 지출의 경우, 김홍도미술관 국공립 미술관 평가인증에 필요한 작품 구입 및 내구연한 지난 노후 자산 교체 및 구매(증 53,302천원)

- 예비비의 경우, 국·도비 매칭비 재원 마련 및 재단 인력 결원 충원(일반직 6급, 2명)에 따른 봉급예비비 편성(감 38,286천원)

※ 부서별 출연금 증액 현황

(단위: 천원)

부서명	구성	'26년 예산(안)	'25년 예산	증감액	증감사유(주요내용)
총 계		11,860,975	10,822,856	1,038,119	
감사실	소 계	12,840	3,300	9,540	
	물 건 비	12,840	3,300	9,540	• 2025년 인권경영평가 용역 실시에 따른 후속사업으로 인승제 추진
김홍도미술관	소 계	460,500	264,369	196,131	
	사 업 비	364,290	171,859	192,431	• 출연금 사업 6개 운영 • 사업비 내 인건비(전시장 운영안내) ※안산시 생활임금 적용
	물 건 비	76,210	72,510	3,700	• 자산취득(작품구입) 심사비 편성
	자본적지출	20,000	20,000	0	• 국공립미술관 평가인증에 따른 작품구입
경기획부	소 계	531,604	447,148	84,456	
	상품매입비	20,000	0	20,000	• 재단 캐릭터 '홍이와먹이' 굿즈 제작
	사 업 비	16,000	0	16,000	• 출연금 사업 3개 운영
	물 건 비	435,604	407,148	28,456	• 평가급 2025년 임직원 기본급 기준 편성
	예 비 비	60,000	40,000	60,000	• 국·도비 보조금 사업 매칭비
경지원부	소 계	9,834,411	9,066,887	767,524	
	인 건 비	6,101,228	5,480,863	620,365	• 정책 인상분 35% 호봉승급 반영 1.4% • 공무원기간제근로자 안산시 생활임금 적용
	물 건 비 (행정운영)	1,480,157	1,317,511	162,646	• 복리후생비, 연금부담금 증액 • 사무관리비 증액 ※ 그룹웨어 한글가인기 지원 종료에 따른 구입
	물 건 비 (시설운영)	2,149,987	2,155,490	△5,503	• 시설 보수를 위한 유지보수비 증액 편성 및 2025년 승강기 교체설치로 인한 예산 삼
	법 인 세	3,000	3,000	0	
	예 비 비	33,137	91,423	△58,286	• 인력 결원 충원에 따른 봉급예비비 편성 (결원 2명/ 2026. 5~12/8개월)
	자본적지출 (행정)	50,002	18,600	31,402	• 내구연한 지난 노후 자산 교체 및 구매
	자본적지출 (시설)	16,900	0	16,900	• 보누마루 LED램프 구입 외
지문화부	소 계	180,988	33,988	147,000	
	사 업 비	167,000	20,000	147,000	• 출연금 사업 6개 운영
	물 건 비	13,988	13,988	0	
공기획부	소 계	454,183	664,285	△210,102	
	사 업 비	350,013	559,615	△209,602	• 출연금 사업 2개 운영 • 사업비 내 인건비(공연장 안내 외)
	물 건 비	104,170	104,670	△500	• 공공요금 감소(우편통신비)
시민추제부	소 계	231,688	1,688	230,000	
	사 업 비	230,000	0	230,000	• 출연금 사업 2개 운영 ※ 국비 보조금 매칭비 100,000천원 포함
	물 건 비	1,688	1,688	0	
무대예술부	소 계	154,761	341,191	△186,430	
	인 건 비	5,280	10,560	△5,280	• 2026년 하반기 해돋이 공연장 리모델링 예정으로 대안일수 축소로 무대전문인력예산감
	물 건 비	144,481	330,631	△186,150	• 2025년 무대 안전진단 완료 • 2025년 해돋이극장 방화막 설치 완료
	자본적지출	5,000	0	5,000	• 피아노 유지관리(제습기)

4. 출연금 사업별 세부내역

○ 인건비

가. 사업개요

- 대 상: 안산문화재단(일반직, 무기계약근로자, 기간제근로자 등)
- 내 용: 재단 직원에 대한 기본급, 제수당 및 퇴직급여 등

나. 편성내용

- 기본급

- 대표이사(1명): 연봉제
- 일반직(56명): 정책인상분(3.5%)
- 무기계약근로자(공무직/30명)

: 안산시 생활임금(11,710원/월2,447,309원)+근속가산(기본급*103%) 반영

구분	총계	안산문화예술의전당			김홍도 미술관	보노마루		안산 문화광장	
		시설	경비	미화	미화	미화	경비	미화	시설
현원	30	8 ²⁾	6	11	0	0	1	3	1

- 기간제(10명): 안산시 생활임금 반영
- 재단 보수규정에 의한 각종 수당 ※ 일반직에 한함
 - 능률수당: 1급~5급 연간 기본급의 400%, 6급 연간 기본급의 200% 지급
 - 정근수당: 연 2회 근무연수별 차등 지급(5~50%) ※ 일반직에 한함
 - 시간외수당: 예산 한도 내에서
 - 가족수당: 배우자 월 40,000원, 기타부양자 20,000원, 최대 4인 이내
 - ※ 자녀의 경우 부양가족 수 최대 4인을 초과하더라도 가족수당 지급
 - ※ 첫째 자녀 50,000원, 둘째 자녀 80,000원, 셋째 자녀부터 1명당 120,000원 지급
 - 정액급식비: 매월 140,000원 정액 지급
 - 명절휴가비: 연간 기본급의 120% (설, 추석 각 60%)
 - 연가보상비: 1년 이상 근속 시 15일 발생, 통상임금(일급)x미사용 일수
 - ※ 퇴직자에 한함
- 퇴직급여: 계속근로 1년에 대하여 30일분 이상의 평균임금 지급

2) 시설 : 소방 1, 영선(조경 1/건축 1) 2, 기계 3, 전기2

다. 소요예산

(단위: 천원)

세부내역	26년 예산(안)	25년 예산	증감액	증감사유
총 계	6,106,508	5,491,423	615,085	
보수(일반직)	3,996,761	3,595,512	401,249	
급여	2,350,269	2,149,603	200,666	• 정책인상분 3.5%
제수당	1,301,198	1,140,273	160,925	• 6급 신규입사자 3명에 따른 예산 증가 • 2025년 시간외근무수당 과소 편성으로 보상휴가 적립이 증가함에 따라 초과수당 증액(77%→84%)
정액급식비	95,760	90,720	5,040	• 2025년도 중 6급 신규입사자 3명분 추가
명절휴가비	226,053	205,987	20,066	• 급여 인상에 따른 증가
연가보상비	23,481	8,929	14,552	• 기본급 상승에 따른 증가 • 보상휴가 적립 증가로 퇴직시 보상금액이 상승되어 당초 1일분만 편성하던 연가보상비 2일분 편성함
무기계약근로자(공무직)	1,225,191	1,254,198	△29,007	• 임금협상에 따라 기존 최저시급 기준으로 산출하던 기본급을 안산시 생활임금으로 적용하여 금액 증가 • 근속기간 증가에 따른 근속수당 상승
기간제 근로자등보수	322,105	128,512	193,593	• 기간제근로자 증원에 따른 상승 • 생활임금 증가로 기본급 상승
기간제 근로자등 보수(무대예술부)	5,280	10,560	△5,280	• 2026년 하반기 해돋이극장 리모델링으로 대관일수 축소로 무대전문인력 운영 감
퇴직급여	557,171	502,641	54,530	• 일반직 급여 인상 및 생활임금 인상으로 퇴직금 예상액 증가에 따른 총당금 상승

라. 인건비 주요 증액사유

- 일반직(56명): 정책인상 3.5%반영
- 무기계약근로자(공무직/30명)
 - 안산시 생활임금(11,710원/월2,447,309원) 및 근속가산(기본급*103%) 반영
- 기간제근로자(10명): 안산시 생활임금(11,710원/월 2,447,309원)
 - (기존 4명) 경영기획부 1명(비서), 보노마루 1명(무대음향)
공연장 하우스 운영(매니저) 2명
 - (변경 10명) 경영기획부 1명(비서), 보노마루 1명(무대음향)
공연장 하우스 운영(매니저) 1명, 미화 7명

○ 경상경비

가. 사업개요

- 대 상 : 각 부서별 경비 및 재단 내 시설
(안산문화예술의전당, 안산문화광장, 김홍도미술관, 소극장 보노마루, 아프시플 등)
- 내 용
 - 재단 임·직원에 대한 직급보조비, 특정업무경비, 선택적복지제도시행경비, 직원급량비, 부담금 등
 - 재단 및 시설 운영에 필요한 경상경비 등 편성

나. 편성내용

- 사무관리비
 - 일반수용비, 위원회 등 운영수당, 지급수수료, 임차료 등 편성
- 공공요금 및 제세: 각종 세금, 협회비, 우편발송비, 차량유지비 등
 - ※ 물가상승률 반영에 따른 인상
- 여비: 재단 여비규정 및 공무원 여비규정에 기준하여 편성
- 업무추진비: 행정안전부 「2026년도 지방자치단체 예산편성 운영 기준 및 기금운영계획 수립기준」 적용하여 편성
- 직급보조비: 보수규정 제34조(복리후생비 지급)에 의거 매월 지급
- 재료비: 시설 주변 환경 개선을 위한 자재구입 및 무대운영에 필요한 무대기계, 조명, 음향 자재 편성
- 회의비: 이사회, 인사위원회, 대관심의위원회 등 각종 회의에 필요한 회의운영비
- 복리후생비
 - 선택적복지제도시행경비: 재단 맞춤형 복지제도 시행규칙에 의거 임·직원 복지 증진을 위해 지급

기본 점수	근속 점수	가족 점수
<ul style="list-style-type: none"> • 정원내 임직원 : 1,000P • 정원외 기간제근로자 : 400P 	<ul style="list-style-type: none"> • 근속 1년당 : 10P ※ 최고 25년까지 250P 	<ul style="list-style-type: none"> • 배우자 : 100P • 자 녀 : 50~200P

- 직원급량비: 초과근무하는 직원 식비(1인 9,000원 단가)
- 건강검진비: 직원 건강향상을 위해 1인 400,000원 편성
- 교육훈련비: 역량개발, 법정 의무교육비 등

- 수선유지비: 건물·기계 장치 및 각종 장비의 수선유지비
- 관서운영비: 2026년 지방출자출연기관 예산편성지침에 근거하여 편성
- ※ 정원가산업무비: 직원의 사기진작을 위한 경비
- ※ 부서업무비: 직원의 사기양양을 위한 경비

(단위 : 천원)

부서명	'26년 예산(안)	'25년 예산	증감액	증감사유(주요내용)
총 계	4,442,125	4,409,936	32,189	
감 사 실	12,840	3,300	9,540	• 인권경영위원회 참석수당 및 회의비 편성 • 2025년 인권영향평가 용역 실시 후 인증제(연구개발비) 편성
김 홍 도 미 술 관	76,210	72,510	3,700	• 작품구입(자산취득) 심사수당 편성
경 영 기 획 부	455,604	407,148	48,456	• 사무관리비 증액, 상품매입비 - (사무관리비)와 막이 상도권 출원 및 등록
경 영 지 원 부 (행 정)	1,483,157	1,320,511	162,646	• 복리후생비, 연금부담금 증액 • 사무관리비 증액 ※ 신규 그룹웨어 도입 시 서버이용료 증액편성
경 영 지 원 부 (시 설)	2,149,987	2,155,490	△5,503	• 수선유지비 및 시설비 증가 및 2025년 승강기 교체공사 완료 예산 감
지 역 문 화 부	13,988	13,988	0	
공 연 기 획 부 (공 연)	101,980	102,480	△500	• 공공운영비 감(우편통신비) ※ 온라인 홍보 확대
공 연 기 획 부 (보 노 마 루)	2,190	2,190	0	
시 민 축 제 부	1,688	1,688	0	
무 대 예 술 부	144,481	330,631	△186,150	• 수선유지교체비 감 - 2025년 해돋이방화막 설치 완료

다. 부서별 소요예산 및 주요 예산편성

감 사 실		(단위: 천원)		
세부내역	26년 예산(안)	25년 예산	증감액	증감사유
감사실(계)	12,840	3,300	9,540	
일반관리비	12,840	3,300	9,540	
(물건비)	12,840	3,300	9,540	
일반운영비	1,840	1,100	740	
사무관리비	1,540	1,100	440	• 인권경영위원회 참석수당 편성
회의비	300	0	300	• 인권경영위원회 상·하반기 개최
업무추진비	600	600	0	
연구개발비	7,000	0	7,000	• 2025년 인권영향평가 용역 실시 후 후속사업 인증제 추진
교육훈련비	1,800	1,200	600	• 청렴·인권교육 편성
포상금	1,600	400	1,200	• 청렴표어, 아이디어 공모 포상증액

김 홍 도 미 술 관				(단위: 천원)
세부내역	26년 예산(안)	25년 예산	증감액	증감사유
김홍도미술관(계)	76,210	72,510	3,700	
일반관리비	76,210	72,510	3,700	
(물건비)	76,210	72,510	3,700	
일반운영비	75,022	71,322	3,700	
사무관리비	70,160	66,160	4,000	• 자산취득(작품구입) 심사수당 편성
공공운영비	4,662	4,962	△300	• 김홍도미술관 앱 운용비 절감
업무추진비	1,188	1,188	0	

경 영 기 획 부				(단위: 천원)
세부내역	26년 예산(안)	25년 예산	증감액	증감사유
경영기획부(계)	455,604	407,148	48,456	
영업비용	20,000		20,000	
상품매입비	20,000		20,000	
일반관리비	435,604	407,148	28,456	
(물건비)	435,604	407,148	28,456	
일반운영비	171,748	161,654	10,094	
사무관리비	166,528	156,434	10,094	• 홍이와먹이 상표출원 및 등록 비용
공공운영비	4,000	4,000	0	
회의비	1,220	1,220	0	
업무추진비	2,188	1,188	1,000	• 기자간담회 (사무관리비 → 업무추진비)
평가급	260,468	243,106	17,362	• 기본급 증액 증가로 인한 평가급 증액
포상급	1,200	1,200	0	

경 영 지 원 부				(단위: 천원)
세부내역	26년 예산(안)	25년 예산	증감액	증감사유
경영지원부행정+사설계	3,633,144	3,476,001	157,143	
행정운영(계)	1,483,157	1,320,511	162,646	
일반관리비	1,480,157	1,317,511	162,646	
(물건비)	1,480,157	1,317,511	162,646	
일반운영비	558,456	587,410	△25,954	
사무관리비	208,512	279,691	△71,179	• 소프트웨어(그룹웨어 웹기안기) 2025년 구매 완료
공공운영비	156,352	142,512	13,840	• 신규 그룹웨어 도입 시 서버 이용료 상승
복리후생비	193,592	165,207	28,385	• 임직원 건강검진비 신규 편성
여비	34,400	34,484	△84	• 여비 100% → 72% 감액 편성
업무추진비	22,188	22,188	0	
직무수행경비	125,580	119,280	6,300	• 5급(대리) 인원 증가(승진) 11→14명
연구개발비	110,000	0	110,000	
교육훈련비	13,297	13,191	106	• 정규직90명+기간제14명 기준
수선유지교체비	85,000	85,000	0	
관서업무비	16,160	15,480	680	• 94명(25년 12월 말 기준)
연금부담금 등	515,076	440,478	74,598	• 건강보험 및 국민연금 상승
법인세	3,000	3,000		
법인세	3,000	3,000		

시설운영(계)	2,149,987	2,155,490	△5,503	
일반관리비(안산문화예술의전당)	1,594,480	1,647,842	△53,362	
(물건비)	1,594,480	1,647,842	△53,362	
일반운영비	1,162,102	1,100,522	61,580	
사무관리비	217,560	189,640	27,920	• 지급수수료 증가 - 전기소방기계설비 점검 - 냉동기 및 자동제어 유지관리
공공운영비	944,542	910,882	33,660	• 공공요금 인상
수선유지교체비	304,661	200,661	104,000	• 수선유지 증액 - 공연장 유도등 누전진단 - 화재수신기 교체공사 - 하온소화설비 교체 - 냉동기 제어판넬 교체 - 전정공사 - 해물이극장 카페트 교체
위탁관리비	25,960	99,659	△73,699	• 경비절감 - 안산시 통합채용으로 직원 임용 2026. 6월 예정으로 5개월분(시설) 예산편성
시설비 및 부대비	101,757	247,000	△145,243	• 2026년 전당 시설개선 - 출입구 시스템매트 설치 - 옥상 차양지붕 설치 - 국제회의장 냉난방 설치 - 전기실 냉난방 설치 • 2025년 승강기 교체공사 완료
일반관리비(김홍도미술관)	233,916	227,037	6,879	
(물건비)	233,916	227,037	6,879	
일반운영비	90,705	90,705	0	
사무관리비	49,190	49,190	0	
공공운영비	41,515	41,515	0	
수선유지교체비	44,000	44,000	0	
위탁관리비	99,211	92,332	6,879	• 노임단가 조정
일반관리비(보노마루)	138,909	100,929	37,980	
(물건비)	138,909	100,929	37,980	
일반운영비	69,689	62,209	7,420	
사무관리비	37,596	33,596	4,000	• 무대시설 정기 안전점검 실시 - 3년 1회(2026년 실시)
공공운영비	32,093	28,613	3,480	• 공공요금 인상
수선유지교체비	41,720	38,720	3,000	• 시설물 유지보수 증액 - 장비 노후화 수리 단가 상승
시설비 및 부대비	27,500	0	27,500	• 무대시설 개선(전동 구동부 교체) - 2026년 5개 교체 - 2027년 5개 교체 예정
일반관리비(기타시설)	182,682	179,682	3,000	
(물건비)	182,682	179,682	3,000	
일반운영비	109,632	118,632	△9,000	
사무관리비	54,939	63,939	△9,000	• 지급수수료 감액 - 수경시설안전관리 용역 감액
공공운영비	54,693	54,693	0	
수선유지교체비	53,050	41,050	12,000	• 조경유지관리 증액
시설비 및 부대비	20,000	20,000	0	

지 역 문 화 부				(단위: 천원)
세부내역	26년 예산(안)	25년 예산	증감액	증감사유
지역문화부(계)	13,988	13,988	0	
일반관리비	13,988	13,988	0	
(물건비)	13,988	13,988	0	
일반운영비	5,800	5,800	0	
사무관리비	5,800	5,800	0	
업무추진비	1,188	1,188	0	
수선유지교체비	7,000	7,000	0	

공 연 기 획 부				(단위: 천원)
세부내역	26년 예산(안)	25년 예산	증감액	증감사유
공연기획부(계)	104,170	104,670	△500	
일반관리비(공연)	101,980	102,480	△500	
(물건비)	101,980	102,480	△500	
일반운영비	89,592	92,092	△2,500	
사무관리비	68,132	70,132	△2,000	•안내원 운영관리비 (사무관리비 → 업무추진비)
공공운영비	16,000	16,500	△500	• 우편통신비 절감
업무추진비	3,188	1,188	2,000	
수선유지교체비	9,200	9,200	0	
일반관리비(보노마루)	2,190	2,190	0	
(물건비)	2,190	2,190	0	
일반운영비	1,590	1,590	0	
사무관리비	1,590	1,590	0	
업무추진비	600	600	0	

시 민 축 제 부				(단위: 천원)
세부내역	26년 예산(안)	25년 예산	증감액	증감사유
시민축제부(계)	1,688	1,688	0	
일반관리비	1,688	1,688	0	
(물건비)	500	500	0	
일반운영비	500	500	0	
사무관리비	500	500	0	
업무추진비	1,188	1,188	0	

무 대 예 술 부				(단위: 천원)
세부내역	26년 예산(안)	25년 예산	증감액	증감사유
무대예술부(계)	144,481	330,631	△186,150	
일반관리비	144,481	330,631	△186,150	
(물건비)	144,481	330,631	△186,150	
일반운영비	56,293	141,443	△85,150	
사무관리비	54,560	139,560	△85,000	• 2025년 무대기계 정밀안전진단 완료로 예산감소
공공운영비	1,733	1,883	△150	• 잔파사용료 연납 10% 할인
업무추진비	1,188	1,188	0	
수선유지교체비	87,000	188,000	△101,000	• 2025년 해돋이극장 방화막 설치 완료 예산 감소

○ 사업비

가. 사업개요

- 기 간: 2026년 1월 ~ 12월(연중)
- 장 소: 재단 및 각 시설, 안산시 관내
- 사업수: 20개(전체 계획사업수 37개)

나. 부서별 사업운영 계획(시출연금)

(단위 : 천원)

부서명	단위사업명	사업내용	소요예산
사업비(계)			1,127,303
김 홍 도 미술 관	기획전시	미술관 정체성 반영한 특화전시	71,000
	선정작가 후속전시	단원미술제의 선정작가들의 후속지원 전시	40,000
	미술관교육	미술관 소장품 및 전시 콘텐츠 기반 교육	10,000
	단원콘텐츠 전시	18세기 조선시대 기록화 중심의 콘텐츠 전시 및 아카이브	50,000
	단원콘텐츠 아카이브 구축	김홍도를 주제로 융합형 콘텐츠 기획 및 연구개발	40,000
	미술관 활성화 전시사업	어린이 교육전시 및 지역작가 전시공간 지원	60,000
	홍보비	김홍도미술관 온·오프라인 홍보	10,000
	미술관 전시안내 운영	전시운영을 위한 전시해설 및 안내	83,290
경영기획부	문화정책 세미나 및 라운드테이블		10,000
	경영정책		4,000
	사회공헌	관내 소외계층을 위한	2,000

지역문화부	경기 에코뮤지엄	[보조금사업 선정에 따른 매칭비 확보] 안산의 생태, 역사 등 지역 공유 문화자원 활용	40,000
	생활문화활동지원	다양한 분야의 지역 생활문화동호회 활동 지원	44,000
	청소년 극단 <꿈의 극단 '안산'>	[보조금사업 선정에 따른 매칭비 확보] 청소년들의 전문 연극교육을 통한 청소년극 제작	20,000
	다문화예술교육	다문화정이동 및 이주노동 여성을 대상으로 정체성 탐구와 예술적 자기표현을 중심으로 시각예술교육프로그램 개발	20,000
	Gallery A 활성화	시각예술 작가와 단체에 전시공간 지원사업	3,000
	거리공연 활성화 음악회	역사를 중심으로 거리공연 예술가 발굴 및 예술활동 기획 마련	40,000
공연기획부	창작희곡공모	우수한 창작희곡을 발굴하여 제작극장으로서의 실제적 운용을 위한 창작과 네트워크 기반 마련	30,000
	안녕?! 오케스트라	다문화 및 차상위계층 오케스트라 운영	100,000
	공연장 안내	공연장 운영을 위한 콜센터 운영 및 공연안내 해돋이극장, 달맞이극장, 별무리극장, 소극장 보노마루	217,013
	홍보비 (보노마루)	기획 및 대관공연을 홍보물 제작	3,000
시민축제부	여름미오페스티벌	재단 대표 여름축제로서 콘서트 및 물놀이 프로그램 운영	130,000
	장르별 시장 거점화 지원사업	[보조금사업 선정에 따른 매칭비 확보] 거리극축제 연계 거리예술마켓을 구축하여 국제적 예술교류의 중심도시로 성장	100,000

※ 2026년 (재)안산문화재단 추진사업 총괄 현황

(단위 : 천원)

부서명	사업량(프로그램)									
	합 계		출연금사업		자체사업		대행사업		보조사업	
	37	4,697,735	20	1,127,303	7	992,818	4	1,918,000	4	659,000
김홍도미술관	8	650,904	6	364,904	-	-	1	268,000	1	18,000
경영기획부	3	16,000	3	16,000	-	-	-	-	-	-
지역문화부	12	575,000	6	167,000	2	167,000	1	50,000	3	191,000
공연기획부	9	1,175,831	3	350,013	6	825,818	-	-	-	-
시민축제부	5	2,280,000	2	230,000			2	1,600,000	1	450,000

다. 2026년 출연금 주요 사업계획

김 흥 도 미 술 관			(단위: 천원)			
사업명	기획전시					
	김흥도미술관의 정체성과 방향성을 나타낼 수 있는 고서화 연계 전시기획 전통과 현대미술을 연결하여 관람객의 쉽게 접근할 수 있도록 기획					
사업개요	<ul style="list-style-type: none"> · 사업기간: 2025. 7. ~ 9. · 사업장소: 김흥도미술관 1관 · 사업내용 <ul style="list-style-type: none"> - 3관 단원콘텐츠 전시와 연계하여 고미술을 현대적으로 재구성 - 현대미술작가와 협력하여 기록화를 현대적으로 연계·확장 					
사업예산	예산		산출내역			
	사업비	71,000천원	전시보상비	61,000천원x1식	=	61,000
			홍보비	6,000천원x1식	=	6,000
			운영비	4,000천원x1식	=	4,000
기대효과	<ul style="list-style-type: none"> · 김흥도 작품을 재해석한 현대미술로 김흥도미술관만의 정체성 강화 · 관람객에게 풍부한 문화적 경험 제공, 미술에대한 이해를 확장할수 있는 기회를 마련 · 단원콘텐츠의 확장으로 미술관만의 아카이브 토대를 구축 					

김 흥 도 미 술 관			(단위: 천원)			
사업명	선정작가 후속지원 사업					
	- 지역 대표 미술제인 단원미술제 선정작가 중 코로나19로 인해 축소되었던 지원공백을 해소하고 창작활동을 지원하기 위한 선정작가 기획전시					
사업개요	<ul style="list-style-type: none"> · 사업기간: 2026. 2. ~ 9. · 사업장소: 김흥도미술관 2관 · 사업내용 <ul style="list-style-type: none"> - 코로나19기간(19~24) 예산축소로 지원되지 못한 작가를 대상으로 전시 주제에 맞는 릴레이 연속 전시를 기획 					
사업예산	예산		산출내역			
	사업비	50,000천원	전시보상비	40,000천원x1식	=	40,000
			홍보비	6,000천원x1식	=	6,000
			운영비	4,000천원x1식	=	4,000
기대효과	<ul style="list-style-type: none"> · 안산시 대항사업인 단원미술제의 선정작가들의 후속지원 강화 · 선정작가들과 네트워크 강화 및 미술관의 창작지원 역할을 강화 					

김 흥 도 미 술 관

(단위: 천원)

		교육사업			
사업명	관객과 호응하고, 경험하는 미술관 교육을 통해 접근성 강화 미술관 소장품 및 전시 콘텐츠를 기반으로 과거와 현재를 잇는 교육				
사업개요	<ul style="list-style-type: none"> · 사업기간: 연중(2026. 1. ~ 12.) · 사업장소: 김흥도미술관 · 사업내용 <ul style="list-style-type: none"> - 미술관 기획전시와 연계한 맞춤형 교육 - 단원 및 전시콘텐츠를 기반으로 교구재를 개발하여 미술관 특화교육 - 대상별(시니어, 주부 등) 특성을 고려한 미술관 아카데미 				
사업예산	예산		산출내역		
	사업비	10,000천원	강사비	6,100천원x1식	= 6,100
			홍보비	3,000천원x1식	= 3,000
			운영비	900천원x1식	= 900
기대효과	<ul style="list-style-type: none"> · 미술관 필수기능인 교육특화 프로그램 운영으로 교육기능 활성화 · 미술관 기획전시와 연계한 맞춤형 교육 프로그램 진행 · 아카데미 운영을 통해 미술관에 대한 시민들의 접근성 향상 				

김 흥 도 미 술 관

(단위: 천원)

		단원콘텐츠 전시			
사업명	18세기 조선시대 기록화 중심의 콘텐츠 전시 및 아카이브				
사업개요	<ul style="list-style-type: none"> · 사업기간: 2026. 7. ~ 12. · 사업장소: 김흥도미술관 3관 · 사업내용 <ul style="list-style-type: none"> - 당시 시대상을 읽을 수 있는 단원 김흥도 및 18세기 문인화가들이 그린 기록화에 주목하여 김흥도미술관의 정체성을 반영한 전시기획 				
사업예산	예산		산출내역		
	사업비	50,000천원	전시보상비	42,000천원x1식	= 42,000
			홍보비	6,000천원x1식	= 6,000
			운영비	2,000천원x1식	= 2,000
기대효과	<ul style="list-style-type: none"> · 고서화에 주제선정 및 전시를 통해 김흥도미술관의 정체성 강화 · 기록화에 대한 아카이빙 자료수집 및 미술관아카이브 자료 축적 				

김 흥 도 미 술 관

(단위: 천원)

사업명	단원콘텐츠 아카이브 구축<김흥도미술관 고유 콘텐츠 개발 및 연구>									
	단원 김흥도를 주제로 융합형 콘텐츠 기획 및 연구개발로 정체성 확립 및 브랜드 경쟁력 강화									
사업개요	<ul style="list-style-type: none"> · 사업기간: 연중(2026. 1. ~ 12.) · 사업장소: 김흥도미술관 · 사업내용 <ul style="list-style-type: none"> - 제3회 단원 김흥도 연구과제 공모(격년제) - 단원 김흥도 관련 콘텐츠 기획 및 개발 									
사업예산	예산		산출내역							
	사업비	40,000천원	<table border="1"> <tr> <td>공모사업</td> <td>20,000천원x1식</td> <td>=</td> <td>20,000</td> </tr> <tr> <td>콘텐츠제작</td> <td>20,000천원x1식</td> <td>=</td> <td>20,000</td> </tr> </table>	공모사업	20,000천원x1식	=	20,000	콘텐츠제작	20,000천원x1식	=
공모사업	20,000천원x1식	=	20,000							
콘텐츠제작	20,000천원x1식	=	20,000							
기대효과	<ul style="list-style-type: none"> · 단원 김흥도 연구과제 공모사업으로 미술관고유의 콘텐츠 개발 및 연구 - 24년 연구과제 5건 선정 및 25년 KCI논문 등재 · 연구 성과를 기반으로 한 상설·기획전 콘텐츠 개발 및 전시활용 - 25년 단원 김흥도 <수조도>작품을 기반으로한 <다중정원: 김흥도의 여름을 지나며> 콘텐츠 제작 및 기획전시 활용 									

김 흥 도 미 술 관

(단위: 천원)

사업명	미술관 활성화 전시사업 <지역사회를 연결하는 미술관으로 활성화>									
	가족단위 관람객 및 지역 미술인을 위한 지역문화적 전시사업을 통해 미술문화 향유기회 확대 및 미술관 활성화 도모									
사업개요	<ul style="list-style-type: none"> · 사업기간: 2026. 1. ~ 6. · 사업장소: 김흥도미술관 1관 · 사업내용: <ul style="list-style-type: none"> - 어린이체험전시(4월~6월): 봄, 가정의 달을 맞아, 어린이부터 가족 모두가 즐길 수 있는 체험형 전시를 기획 - 전시공간지원사업(1월~3월): 안산으로 기반으로 활동하는 작가(단체)에 전시공간을 지원 24년 10월 지원공모사업 선정된 작가(단체)에 공간지원(1~3월) 및 복구 									
사업예산	예산		산출내역							
	사업비	60,000천원	<table border="1"> <tr> <td>체험전시</td> <td>50,000천원x1식</td> <td>=</td> <td>50,000</td> </tr> <tr> <td>전시공간 지원사업</td> <td>10,000천원x1식 (홍보물 및 공간복구)</td> <td>=</td> <td>10,000</td> </tr> </table>	체험전시	50,000천원x1식	=	50,000	전시공간 지원사업	10,000천원x1식 (홍보물 및 공간복구)	=
체험전시	50,000천원x1식	=	50,000							
전시공간 지원사업	10,000천원x1식 (홍보물 및 공간복구)	=	10,000							
기대효과	<ul style="list-style-type: none"> · 체험형 전시를 통해 어린이를 포함한 가족들모두의 미적 감수성과 상상력을 자극하는 체험형 전시를 통해 우리 문화에 대한 공감형성 · 우수한 지역작가를 발굴하고, 안산에서 지속적인 창작활동 유도 									

사업명	미술관 전시안내 운영											
	김흥도미술관 내 전시안내 운영											
사업개요	<ul style="list-style-type: none"> · 운영기간: 연중(2026. 1. ~ 12.) · 사업장소: 김흥도미술관 1, 2관, 상상미술공장 · 사업내용 <ul style="list-style-type: none"> - 전시안내원: 기획전시 기간 중 작품 보호 및 관람동선 안내 등을 위한 전시안내원 운영 - 전시해설: 「박물관·미술관 지원사업(전시해설)」의 보조금이 매년 정액으로 책정되어 생활임금 반영시 26년 운영기간이 6개월로 자부담 예산으로 6개월 운영비를 책정하여 예산반영 											
사업예산	예산		산출내역									
	사업비	83,290천원 ※ 2026 생활임금 반영	<table border="0" style="width: 100%;"> <tr> <td style="width: 50%;">[김흥도미술관 안내요원]</td> <td style="width: 50%;"></td> </tr> <tr> <td>기본급×40시간×7명×주</td> <td style="text-align: right;">= 65,290</td> </tr> <tr> <td>주휴수당, 휴일근무, 4대보험, 퇴직금</td> <td></td> </tr> <tr> <td>[전시해설]</td> <td></td> </tr> <tr> <td>전시해설인력지원사업 (자체부담)</td> <td style="text-align: right;">= 18,000</td> </tr> </table>	[김흥도미술관 안내요원]		기본급×40시간×7명×주	= 65,290	주휴수당, 휴일근무, 4대보험, 퇴직금		[전시해설]		전시해설인력지원사업 (자체부담)
[김흥도미술관 안내요원]												
기본급×40시간×7명×주	= 65,290											
주휴수당, 휴일근무, 4대보험, 퇴직금												
[전시해설]												
전시해설인력지원사업 (자체부담)	= 18,000											
기대효과	<ul style="list-style-type: none"> · 전시에 관심이 있는 인력을 운영하여 작품관리 및 전시장을 찾는 시민들에게 안내와 안전사고 예방, 원활한 전시 진행 											

경 영 기 획 부

(단위: 천원)

사업명		문화정책 세미나 및 라운드테이블			
사업명		소통과 협력을 강화하고 정책의 실효성을 높이기 위해 이해관계자의 다양한 의견과 요구를 수렴하여 기관 운영에 반영			
사업개요		<ul style="list-style-type: none"> · 사업기간: 2026. 2. ~8. · 사업대상: 시민, 지역예술가 · 사업장소: 김홍도미술관 1관 · 추진방향 <ul style="list-style-type: none"> - 이해관계자 그룹별 라운드테이블을 통해 다양한 계층의 참여 보장 * 시 민: 중장년층, 청년층, 청소년층, 문화소외계층 * 예술인: 전문예술인, 청년예술인, 생활예술인 - 세미나를 통해 각 그룹의 이해관계를 공유하고 상호 이해 증진 - 현장의 다양한 의견을 사업과 정책에 반영하여 서비스 품질 제고 			
사업예산	예산		산출내역		
	사업비	10,000천원	회의비	외부강사	= 8,000
			홍보비	2,000천원×4회	= 2,000
<ul style="list-style-type: none"> · 참여자의 피드백을 환류하여 문화예술사업 만족도 및 이용률 향상 · 창작자와 이용자의 의견을 반영해 실효성 높은 문화경영 실현 · 예술 창작과 향유가 선순환하는 생태계 조성으로 지역문화 경쟁력 강화 					

경 영 기 획 부

(단위: 천원)

사업명		경영정책<문화예술 거버넌스>			
사업명		재단 운영 시 외부전문가의 다양한 시각을 반영하고, 지속가능한 문화예술 생태계 구축을 위해 참여와 협력 기반을 다지고자 함			
사업개요		<ul style="list-style-type: none"> · 사업기간: 2026. 2. ~ 8. · 사업대상: 시민, 지역예술가 · 사업장소: 외부전문가 · 추진방향 <ul style="list-style-type: none"> - 다양한 이해관계자의 참여를 보장하고 현장 중심의 의견을 기관에 반영해 협치 강화 - 성과, 혁신, 다양성, ESG 등 분과별 운영을 통해 자문 및 정책 제안 기능의 실효성 확보 			
사업예산	예산		산출내역		
	사업비	4,000천원	자문료	자문료×4종 (성과, 혁신, 다양성, ESG)	= 4,000
기대효과		<ul style="list-style-type: none"> · 문화예술 정책의 공공성과 전문성 향상 · 재단의 거버넌스 역량 강화 및 대시민 신뢰도 제고 · 다양한 사회적 가치 반영을 통한 시정 및 재단 비전 달성 견인 			

<p>사업명</p>	<p>경기 에코뮤지엄</p>														
<p>사업개요</p>	<p>안산시와 경기문화재단<경기 에코뮤지엄 조성사업>으로 발굴된 안산의 생태, 역사 등 지역 공유의 문화자원을 안산에코뮤지엄LAB을 구성하여 경기도 안산교육지원청 함께 교육과정으로 안산에코뮤지엄 교육프로그램 및 교구를 개발하여 지속 가능한 새로운 사업 모델 구축하고 확산에 기여</p> <ul style="list-style-type: none"> · 사업기간: 2026. 3. ~ 11. · 사업장소: 안산시 일대 및 관내 초등학교 · 사업대상: 안산시민, 지역활동가, 관내 초등학생 및 어린이 · 총사업비: 140,000천원 <ul style="list-style-type: none"> ※ 안산시(대행사업비) 50,000천원, 보조금(경기문화재단)50,000천원 매칭비 40,000천원 · 추진방향 <ul style="list-style-type: none"> - 안산에코뮤지엄LAB을 구성하고 다양한 분야의 전문가와 참여자를 통해 안산에코뮤지엄 교육과정과 교구키트 연구·개발 실행 <div style="display: flex; justify-content: space-around; align-items: center; margin: 10px 0;"> <div style="border: 1px solid black; padding: 5px; text-align: center;"> <p>사전 리서치 안산교육지원청 사전협의</p> <p>2025년 하반기</p> </div> ▷ <div style="border: 1px solid black; padding: 5px; text-align: center;"> <p>안산에코뮤지엄 EduLAB 구성</p> <p>2026년 상반기</p> </div> ▷ <div style="border: 1px solid black; padding: 5px; text-align: center;"> <p>안산에코뮤지엄 초등교육프로그램 연구·개발</p> <p>2026년 상반기</p> </div> ▷ <div style="border: 1px solid black; padding: 5px; text-align: center;"> <p>안산에코뮤지엄 어린이 시민 교육프로그램 시범운영</p> <p>안산시 관내 초등학교</p> </div> </div> <ul style="list-style-type: none"> - 안산교육지원청, 초등학교 3학년 전담선생님, 예술교육전문가, 예술가 및 문화활동가와 협업하여 문화예술에 지역적 가치를 더한 주체적 지역 문화특성화 프로젝트 - 초등교육과정(3학년-사회 '내 고장 알기', 5학년-사회과학 '인문환경과 인간생활')과 연계한 안산형 에코뮤지엄 교육프로그램 개발을 통해 안산에코뮤지엄시민 어린이 과정으로 정착 및 확산 - 자신이 사는 고장의 환경, 역사적 인물 및 문화유산, 산업, 지역 공동체 등을 아우르는 안산에코뮤지엄 교육과정을 통해 학생들이 애향심과 자긍심을 가르고 지역의 문화·환경·생태 등의 유산들이 현재를 살아가는 사람과 연결되어 활용되고 확산되는 효과 기대 														
<p>사업예산</p>	<p>예산</p>		<p>산출내역</p>												
<p>사업비 (매칭비)</p>	<p>40,000천원</p>		<table border="1" style="width: 100%; border-collapse: collapse;"> <tr> <td style="padding: 2px;">에코뮤지엄 교육 자료제작 (교재 및 교구 등)</td> <td style="text-align: right; padding: 2px;">28,000천원×1식 = 28,000</td> </tr> <tr> <td style="padding: 2px;">온오프라인 홍보물 디자인 제작</td> <td style="text-align: right; padding: 2px;">3,000천원×1식 = 3,000</td> </tr> <tr> <td style="padding: 2px;">결과자료집 제작</td> <td style="text-align: right; padding: 2px;">20천원×250부 = 5,000</td> </tr> <tr> <td style="padding: 2px;">운영물품 임차</td> <td style="text-align: right; padding: 2px;">1,000천원×2식 = 2,000</td> </tr> <tr> <td style="padding: 2px;">회계감사수수료</td> <td style="text-align: right; padding: 2px;">1,000천원×1식 = 1,000</td> </tr> <tr> <td style="padding: 2px;">소모품 및 운영재료</td> <td style="text-align: right; padding: 2px;">1,000천원×1식 = 1,000</td> </tr> </table>	에코뮤지엄 교육 자료제작 (교재 및 교구 등)	28,000천원×1식 = 28,000	온오프라인 홍보물 디자인 제작	3,000천원×1식 = 3,000	결과자료집 제작	20천원×250부 = 5,000	운영물품 임차	1,000천원×2식 = 2,000	회계감사수수료	1,000천원×1식 = 1,000	소모품 및 운영재료	1,000천원×1식 = 1,000
에코뮤지엄 교육 자료제작 (교재 및 교구 등)	28,000천원×1식 = 28,000														
온오프라인 홍보물 디자인 제작	3,000천원×1식 = 3,000														
결과자료집 제작	20천원×250부 = 5,000														
운영물품 임차	1,000천원×2식 = 2,000														
회계감사수수료	1,000천원×1식 = 1,000														
소모품 및 운영재료	1,000천원×1식 = 1,000														
<p>기대효과</p>	<ul style="list-style-type: none"> · 자신이 사는 고장의 환경, 역사적 인물 및 문화유산, 산업, 지역 공동체 등을 아우르는 안산에코뮤지엄 교육과정을 통해 학생들이 애향심과 자긍심을 기르고 지역의 문화·환경·생태 등의 유산들이 현재를 살아가는 사람과 연결되어 활용되고 확산되는 효과 기대 														

사업명		생활문화활동지원							
지역 내 생활문화동호회 활성화를 통한 문화적 활력 제고 시민 중심의 자발적 자생적 문화생태계 조성 및 강화									
<ul style="list-style-type: none"> · 사업기간: 2026. 1. ~ 11. · 사업장소: 안산시 일대 · 사업대상: 안산을 기반으로 활동하는 생화문화동호회 · 사업내용 <table border="1" style="width: 100%;"> <thead> <tr> <th>구분</th> <th>사업내용</th> </tr> </thead> <tbody> <tr> <td>활동과정형</td> <td>- 교부신청을 통한 지원금 선지급, 활동 완료 후 정산 보고</td> </tr> <tr> <td>결과공유형</td> <td>- 재단과 협약/계약 진행, 활동공유회 완료 후 지원금 지급</td> </tr> </tbody> </table> <ul style="list-style-type: none"> · 추진방향 <ul style="list-style-type: none"> - 다양한 분야의 지역 생활문화동호회 문화예술 활동 지원' - 각 동호회 선호에 따른 지원금 지급 방법 구분 - 경기문화재단<경기 생활문화 플랫폼> 보조금 확보 시, 동호회 활동을 공유 할 수 있는 문화예술 장 마련 				구분	사업내용	활동과정형	- 교부신청을 통한 지원금 선지급, 활동 완료 후 정산 보고	결과공유형	- 재단과 협약/계약 진행, 활동공유회 완료 후 지원금 지급
구분	사업내용								
활동과정형	- 교부신청을 통한 지원금 선지급, 활동 완료 후 정산 보고								
결과공유형	- 재단과 협약/계약 진행, 활동공유회 완료 후 지원금 지급								
사업예산		예산							
		사업비	44,000천원	지원금	1,000천원×40팀 = 40,000				
				심사수당	200천원×3명 = 1,200				
				운영비	200천원×1식 = 200				
				회계검사수수료	60,000원×20건 = 1,200				
정담회	10,000천원×2회×70명 = 1,400								
산출내역									
기대효과									
· 지역의 생활문화예술 활동을 장려하고 예술 잠재력 발현 및 개발									

사업명		청소년 극단<꿈의 극단 '안산'>			
청소년들의 문화예술능력을 발휘 할 수 있는 전문 연극교육을 통한 건강한 청소년 문화를 조성하고 안산 대표 청소년극단 브랜드 정립 및 청소년극 제작을 통한 공연 레퍼토리 구축					
<ul style="list-style-type: none"> · 사업기간: 연중(2026. 1. ~12.) · 사업장소: 안산문화예술의전당 전시동 무용연습실, 별무리극장 · 사업대상: 안산시 청소년(중학교 1학년 ~ 고등학교 3학년) · 추진방향 <ul style="list-style-type: none"> - 극예술에 대한 전문적인 이론 수업 및 파트별(발성, 연기, 연출 등) 세분화 집중교육 진행 - 전문 공연예술 단체와의 협업을 통한 공연 제작 네트워크 강화 - 청소년 진로탐색: 멘토링 프로그램, 특별강의, 현장체험학습 등 운영 - 청소년 전문 공연 교육 및 작품 창작.배포 ※ 주1회(3시간) 총 35회 105시간 교육, 11월 공연발표,大本집 제작 · 기타사항: 한국문화예술교육진흥원 공모사업 2025년 선정(5년 지원사업) <ul style="list-style-type: none"> - 2025년: 보조금 100,000천원+매칭비 10,000천원 - 2026년: 보조금 100,000천원+매칭비 20,000천원 - 2027년: 보조금 100,000천원+매칭비 30,000천원 - 2028년: 보조금 50,000천원+매칭비 60,000천원 - 2029년: 보조금 50,000천원+매칭비 70,000천원 					
사업예산		예산			
		사업비 (매칭비)	20,000천원	코디네이터 인건비(1월~2월)	2,100천원×2개월 = 4,200
				공연제작용역	15,200천원×1식 = 15,200
산출내역					
기대효과					
· 연극 창작 기반의 교육을 통한 청소년의 다면적 성장 및 건전한 청소년 문화 조성하고, 연극교육의 단체활동을 통해 건강한 사회구성원으로서의 성장 지원					

지 역 문 화 부

(단위: 천원)

사업명		다문화예술교육<발 밑은 바다>	
사업명		다문화 가정 아동 및 이주노동 여성을 대상으로 정체성 탐구와 예술적 자기표현을 중심으로 하는 시각예술교육프로그램 개발 및 운영	
사업개요		<ul style="list-style-type: none"> · 사업기간: 2026. 4. ~ 9. · 사업장소: 안산문화예술의전당 · 사업대상: 다문화 및 취약계층 아동 · 사업내용 <ul style="list-style-type: none"> - 안산의 특수한 다문화 배경 및 지형에 대한 리서치 공유 - 정체성 탐구 및 자기표현을 위한 예술 매체 활용방안 연구 - '발밑 바다'라는 주제의 시각예술교육과 공동 전시 · 추진방향 <ul style="list-style-type: none"> - 참여자들이 나만의 정체성 좌표에 접근해 가는 방법을 스스로 터득하고 익히는 것을 목표로 함 - 참여자들의 개별적 특성과 감각을 반영한 맞춤형 커리큘럼 모색 	
사업예산	예산		산출내역
	사업비	20,000천원	교육 프로그램 진행비 18,000천원×1식 = 18,000 운영비 및 홍보비 2,000천원×1식 = 2,000
기대효과		<ul style="list-style-type: none"> · 참여자들의 복합적 정체성과 자기 서사에 대한 자발적 탐색 촉구 · 감각 통합적 사고 및 표현 능력 증진 · 타자와의 소통 능력 및 공동체 감각 향상 	

지 역 문 화 부

(단위: 천원)

사업명		Gallery A 활성화	
사업명		시각예술 작가와 단체에 전시 공간을 제공하여 창작 발표의 기회 지원 및 공간 활성화 도모	
사업개요		<ul style="list-style-type: none"> · 사업기간: 연중(2026. 1. ~ 12.) · 사업장소: 안산문화예술의전당 Gallery A · 지원대상: 전시공간이 필요한 안산 및 인근지역 시각예술가 · 사업내용: 기획력과 창작성이 우수한 작가·단체를 선정하여 Gallery A 전시공간 무상대관 및 전시 홍보 지원 · 추진방향 <ul style="list-style-type: none"> - 안산문화예술의전당 로비에 조성된 갤러리를 지원하여 예술인 및 예술단체의 창작 활동을 촉진하고 동기 부여 	
사업예산	예산		산출내역
	사업비	3,000천원	운영비 및 홍보비 300천원×10회 = 3,000
기대효과		<ul style="list-style-type: none"> · 시각예술 전 분야의 장르 간 관심을 높이고 저변을 확대 · 지역민과 방문객의 전시 관람을 통한 시각예술 향유 기회 제공 	

지 역 문 화 부

(단위: 천원)

사업명	거리공연 활성화 음악회			
	거리공연 예술가 발굴 및 예술활동 기회 마련 안산시민 누구나 예술을 즐길 수 있는 일상 속 문화공간 발견			
사업개요	<ul style="list-style-type: none"> · 사업기간: 2026. 3. ~ 11. · 사업장소: 지하철 역사(반월, 상록수, 한 대앞, 중앙, 고잔등) · 사업대상: 안산시 청년예술인, 지역 아마추어 동아리, 관내 대학생 등 · 추진방향 <ul style="list-style-type: none"> - 전문예술가 뿐 아니라 공모를 통해 지역예술인 및 동아리 대상 알려지지 않은 버스커 발굴 - 지하철 역사 내 특정 장소에서의 버스킹을 장려하고 시민들이 일상 속에서 예술을 가까이 접하고, 예술인들은 자유롭게 재능을 펼칠 수 있도록 매달(5회 진행) 마지막 주 수요일, 문화가 있는 날 추진 			
사업예산	예산		산출내역	
	사업비	40,000천원	공연료(예술단체)	3,000천원×2팀×5회 = 30,000
			공연료(예술인)	300천원×4팀×5회 = 6,000
			운영물품 임차	400천원×5회 = 2,000
			보험가입비	150천원×5회 = 750
운영비 및 홍보비			1,250천원×1식 = 1,250	
기대효과	<ul style="list-style-type: none"> · 지역 내 특정 공간을 통해 예술의 가치와 경험을 제공함으로써 삶의 질 향상과 여가 선용 기회 제공 			

공 연 기 획 부

(단위: 천원)

사업명	꿈의 오케스트라 “안산” 안녕?! 오케스트라			
	지역 다문화 및 지역 내 어린이들에게 문화예술 향유기회 확대를 위한 ‘엘 시스템아’를 지향하는 오케스트라 사업			
사업개요	<ul style="list-style-type: none"> · 사업기간: 2026. 2. ~ 12. · 사업장소: 안산문화예술의전당 내 강의실 및 공연장 · 사업대상: 소외계층 70%, 일반가정 30% 지역 내 초3 ~ 고3학년 ※ 모집인원: 총 40명 내외(기존단원 36명 / 신규단원 10여명 모집예정) · 추진방향 <ul style="list-style-type: none"> - “안녕?! 오케스트라”를 통해 아이들이 배운 것을 지역과 나누며 지역사회를 변화시키고 지역의 특성에 맞는 오케스트라 모델 구현 - 앙상블 팀 구성 및 작은 음악회를 통한 예술 나눔 사업 확대 - 다문화가정 및 고려인 동포 등 사회배려계층의 참여 비율 확대 			
사업예산	예산		산출내역	
	사업비	100,000천원	인건비	코디네이터 1,350천원×8개월 음악감독 60천원×2.5시간×60회 = 70,650 주강사 50천원×2.5시간×60회×6인
			운영비	단원간식, 교육재료구입, 악기관리, 운영물품 구입 등 = 10,650
			홍보비	현수막 450천원×2회 프로그램북(리플릿)2,000천원×2회 = 8,900 촬영(아카이빙)2,000천원×2회
			제작비	정기연주회 향상연주회 오픈클래스 등 = 9,800
기대효과			<ul style="list-style-type: none"> · 음악을 통한 단원들의 예술적 잠재력 실현과 건강한 성장을 지원하고 지역사회의 통합을 도모 · 오케스트라 활동으로 타인과 소통하고 공동체적 인성 교육 효과와 문화예술 향유 기회 확대 	

공 연 기 획 부

(단위: 천원)

사업명		창작희곡공모			
사업명		<ul style="list-style-type: none"> · 지속적인 제작 개발을 통한 창조적 문화공간의 이미지 위상 정립 · 우수한 창작희곡을 발굴하여 안산문화예술의전당의 문화적 위상을 강화 			
사업개요		<ul style="list-style-type: none"> · 사업기간: 2026. 3. ~ 12. · 사업내용: 2027년 제작 목표로 전국단위 창작희곡 공모 추진 · 추진방향 <ul style="list-style-type: none"> - 제작극장으로의 실제적 운용을 위한 창작과 네트워크 기반 마련 - 안산을 배경 또는 소재로 하는 희곡으로 보편적 이야기를 담은 이야기 발굴 - 제작 플랫폼으로서의 역할에 대한 대외 홍보 적극추진 			
사업예산	예산		산출내역		
	사업비	30,000천원	진행비	창작희곡공모 = 30,000	
기대효과		<ul style="list-style-type: none"> · 신진 극작가 발굴을 통한 창작극 등용문으로서의 역할 수행 및 지역 문화콘텐츠 창작 활성화 · 우수한 콘텐츠 개발을 통한 제작극장으로서의 브랜드 가치 제고 			

공 연 기 획 부

(단위: 천원)

사업명		공연장 안내			
사업명		공연장 운영에 있어서 고객서비스의 핵심 인력인 공연장 서비스 인력 운영			
사업개요		<ul style="list-style-type: none"> · 사업기간: 2026년 1월 ~ 12월(연중) · 사업장소: 안산문화예술의전당, 보노마루 소극장 · 사업내용: 공연장 안내 및 원활한 진행을 위한 서비스 인력 운영 · 추진방향: 기획 및 대관 공연, 행사 등이 늘어나 공연장 내·외부 안전, 관객 응대, 객석 안내, 비상시 대피 유도 등 고객서비스를 위한 안내원 			
사업예산	예산		산출내역		
	사업비	217,013천원 ※ 2026 안산시 생활임금 반영	인건비	[콜센터] 기본급×90시간×2명×12개월 = 47,466 시간외 수당 및 퇴직금 4대보험	
				[보노마루 안내요원] 기본급×4명×38시간×12개월 = 29,634 시간외 수당 및 퇴직금 4대보험	
				[전당 안내요원] 기본급×27명×26시간×12개월 = 133,965 시간외 수당 및 퇴직금 4대보험	
				[전당 놀이방교사] 기본급×1명×24시간×12개월 = 5,948 시간외 수당 및 퇴직금 4대보험	
기대효과		<ul style="list-style-type: none"> · 공연예술에 관심이 있는 전문성을 갖춘 인력을 운영하여 공연장 객석 안내와 안전사고 예방, 원활한 공연 진행 			

시 민 축 제 부

(단위: 천원)

사업명		장르별 시장 거점화 지원사업		
예술경영지원센터 지원사업으로, 안산시를 거점으로 아시아 안산 거리예술마켓을 구축하여 국제적 예술교류의 중심도시로 성장				
· 사업기간: 2026. 4. 30.(목) ~ 5. 3.(일) / 4일간 · 사업장소: 고잔신도시 생활체육구장 내 [예정] · 추진방향 - 아시아 거리예술의 허브 역할을 위하여 거리극 아트마켓 추진 - 해외 거리예술 전문가 등 축제에 초청, 국제교류 및 협력 가능성 확대 - 아시아(국내) 공연을 유입으로 진출하기 위한 초석 마련 - 안산국제거리극축제의 인지도를 국제적으로 높이고, 향후 축제의 성장과 발전을 위한 방향을 함께 모색 · 기타사항: 예술경영지원센터 공모사업 2025년 선정(3년 지원사업) - 2025년: 보조금 225,000천원+매칭비 50,000천원 ※ 매칭비: 예비비(출연금) 40,000천원+결산잉여금 10,000천원 확보 - 2026년: 보조금 450,000천원+매칭비 100,000천원 - 2027년: 보조금 450,000천원+매칭비 100,000천원				
사업예산	예산		산출내역	
	사업비 (매칭비)	100,000천원	공연료	쇼케이스 공연료 3,000천원 x 20팀 = 60,000
			임차비	운영물품(텐트, 테이블 등) 20,000천원 x 1식 = 20,000
			홍보비	현수막 제작비 1,000천원 x 10종 = 10,000
			진행비	소모품 구입비 및 각종 경비 등 10,000천원 x 1식 = 10,000
· 매년 5월 안산을 세계적인 거리예술의 메카로 확장 발전시켜 문화도시 안산 이미지를 확장 · 다문화 도시 안산의 이미지를 확장 시켜 아시아 거리예술이 세계로 진출 할 수 있는 초석 마련				

시 민 축 제 부

(단위: 천원)

사업명		2026 여름미모 페스티벌		
안산문화재단 대표 여름 축제로서, 시민들의 무더위를 식혀줄 대중 콘서트와 물놀이 프로그램을 마련하여 세대와 가족이 함께 즐길 수 있는 축제의 장 조성				
· 사업기간: 2026. 8. 15.(토) ~ 8. 16.일) · 사업장소: 안산문화예술의전당 · 추진방향 - 무더운 여름 더위에 지친 시민과, 휴가를 가지 못한 시민들을 위해 시원한 음악 콘서트와 함께 가족형 물놀이 프로그램				
사업예산	예산		산출내역	
	사업비	130,000	공연료	대중가수 공연료×1식(3~4팀) 부대프로그램(체합) = 50,000
			임차비	무대 임차, 발전기, 인력 등×1식 = 64,000
			홍보비	현수막, 인쇄물 등×1식 = 9,000
			진행비	운영물품, 회의비, 보험가입 등 = 7,000
· 계절별 축제 추진으로 즐길 거리가 있는 도시 이미지 고취 · 다양한 장르의 무료 공연 프로그램 구성과 지역 예술인 협력 진행으로 문화 사각지대 해소				

○ 예비비

가. 소요예산

(단위 : 천원)

구분	'26년 예산	'25년 예산	증감액	증감사유
합계	93,137	131,423	△38,286	
일반예비비	60,000	40,000	20,000	• 국도비 공모지원사업 신청예정에 따른 매칭비 증액
보급예비비	33,137	91,423	△58,286	• 2026년 공무원(시설1명) 8개월분 편성으로 예산감소

나. 편성사유

- 일반예비비의 경우 '25년 일반예비비 40,000천원 편성하였으나, 자체 수입감소 및 '25년 출연금 정산에 따른 잔여금 반납으로 공모사업 매칭비 확보를 위한 일반예비비 증액 편성
- 보급예비비의 경우 '26년 결원 인력 충원에 따른 인건비 편성
 - ※ 공무원 1명(시설) / 안산시 통합채용 실시
 - ※ 2026. 1. ~ 4.(4개월분) 위탁관리비 편성
 - 2026. 5. ~ 12. (8개월분) 보급예비비 편성

다. 세부내역

구분	산출기초		
합계	33,136,279		
기본급	2,741,070원 × 8 개월 × 1 명	=	21,928,560
정액급식비	140,000원 × 8 개월 × 1 명	=	1,120,000
시간외근무수당	23,506원 × 8 개월 × 1 명 × 7 시간	=	1,316,336
당직수당	13,115원 × 8 개월 × 1 명 × 4 회	=	419,680
명절휴가비	2,741,070원 × 60 % × 1 명 × 1 회	=	1,644,642
퇴직충당금	3,734,872원 × 1 명	=	3,734,872
사회보험부담금	2,971,189원 × 1 명	=	2,971,189

○ 자본적지출

(단위 : 천원)

부서명	'26년 예산	'25년 예산	증감액	증감사유
합계	91,902	38,600	53,302	
김홍도미술관	20,000	20,000	-	• 작품구입 - 미술관 평가인증에 필요한 항목
경영지원부 (행정)	-	18,600	△18,600	• 2025년 침입차단시스템(IPS) 완료
	5,940	-	5,940	• 노후 아날로그 전화기 교체 297,000원×20대= 5,940,000원
	2,982	-	2,580	• 노후 모니터 교체 213,000원×14대 = 2,982,000원
	17,080	-	17,080	• 노후 PC교체 1,220,000원×14대=17,080,000원
	24,000	-	24,000	• 노후 방화벽(20009년 도입) 교체
경영지원부 (시설)	2,000	-	2,000	• 제습기
	1,300	-	1,300	• 콤프레셔
	400	-	400	• 송풍기(안산문화광장 낙엽청소)
	13,200	-	13,200	• 보노마루 무대조명 기기 교체 1,320,000원×10대
무대예술부	5,000	-	5,000	• 자동습도조절기(피아노 유지관리)

□ 기대효과

- 안산문화재단은 20년간 축적된 사업 역량을 바탕으로, 안산의 사회·문화 환경 특성을 면밀히 분석하여 지역 맞춤형 사업을 기획·추진하고자 하며, 특히 상호문화도시로서의 정체성과 지역문화자원을 적극 활용함으로써 문화 콘텐츠를 개발하고, 안산의 도시 이미지를 긍정적으로 개선하는데 기여
- 제작극장으로서의 실제적 운용을 위한 창작과 네트워크 기반 마련하고자, 안산을 배경 또는 소재로 한 희곡 개발과 창작지원 시스템을 통해 지역성과 보편성을 겸비한 이야기를 발굴하고자 하며 이를 위해 창작자와 예술인 간의 네트워크를 조성하고 제작-공연까지 연계된 체계 구축을 통해 '제작극장 안산'의 브랜드 가치를 강화

□ 부서 검토 의견

- 출연금으로 충당하는 인건비 및 제반 경비를 제외한 사업비의 경우 대부분 문화재단의 기획공연과 대관수입 등에서 충당하고 있으나, 수익을 동반하지 않는 공연, 전시·문화·교육사업의 경우 전년도 잉여금(자체예산)을 활용하여 사업을 추진해 왔음.
- 다만, 2025년(2024년도 출연금)부터 출연금에 대한 정산·반납과 해돋이극장 리모델링 사업 추진(2025. 10.~2026. 12.)에 따른 대관수입 감소가 예상되어 공연 및 문화사업 추진을 위한 출연금 증액이 불가피하다고 판단됨.